THE SHA[NGH]AI LIFE INSURANCE CO. LTD.

敬啟者前年光嚴王松相曾向上海華洋人壽公司投保三千大員該保單列號二萬三千二百四十二號乃係還欵保壽章程自保之後還過二年保費不意去年同唐十一月間得病至是月十二日與世長辭則往該廈門分局投報隨蒙該司理人行信叻坡華洋分局而局中總理人卽刻應允照章賠償全數及所納兩年之保費知華洋人壽公司之利便快捷此佈

民國四年七月一日

王[illegible]謹啟

第九千九百七十號

叻報

The "Lat Pau"

Chinese Daily Newspaper.

德律風三百五十號　Telephone 350.

本館在[illegible]打門牌十一號

PRINTED AND PUBLISHED FOR THE PROPRIETOR BY YEAP KWEE HOCK AT NO. 11 CROSS STREET SINGAPORE

雪車標罐庄牛乳膏發售

啟者此庄牛乳係爲結實乳中猶有頂上之乳精甚多可用茶或羔丕關飲最爲有益因此乳質最爲純厚若以此乳一罐再入稀乳二罐和之郎可與新取之純乳功力無殊此乳現託惟一代理人慧得來岑父子有限公司代售諸君光顧請移玉到商爲盼特此佈聞

英一千九百一十五年六月十八號

惟一代理人 慧得來岑父子有限公司 代啟

雪車標罐庄生牛乳發售

啟者此標之生牛乳每罐皆係頂上之乳質其所用取乳之牛係在瑞士最著名之高尼山坡啻養此山坡天下皆知係產極品草料之所且此罐庄牛乳皆係純質并無攙雜他物此乳現託惟一代理人慧得來岑父子有限公司代售 諸君光顧請移玉到商爲盼特此佈聞

英一千九百一十五年六月十八號

惟一代理人慧得來岑父子有限公司代啟

TELEPHONE: 264.　TELEGRAMS: "WOLSKEL," SINGAPORE

WOOD-MILNE

鬱棉公司樹乳輪

此樹乳輪乃用於打摩及載貨之快車者其輪計有兩種一係空心灌氣之輪乃摩打車所用一係實質用膠輪則於載貨之快車此兩項車輪皆在英國地方製造若以用於熱地最爲合宜而實得力四州府爪亞及暹羅等處均以本公司爲其惟一之代理人 諸君有欲採購者 請玉臨本公司爲盼

德律風第二百六十四號

英一千九百一十四年十二月三號

新嘉坡吉隆也此窩士渠公司謹啟

H. WOLSKEL & COMPANY,
SINGAPORE & KUALA LUMPUR.
Sole Agents, Straits, F. M. S. Siam and Java

THE GREAT EASTERN LIFE ASSURANCE COMPANY, LIMITED.

大東方人壽保險有限公司廣告

世界之上無論戰爭抑或昇平又無論災禍抑或疊難而本公司人壽保險之項每元仍可值足一百占之數例此當業豈能項生理所能望其肩背乎

大東方人壽保險有限公司總寫字樓設在新嘉坡洲因芝士打之房屋(陸加佑君所建)而英京之寫字樓則設在倫敦伊麓之鳥籍厘門牌三十二號

本公司繳交倫敦某著之存項計二萬磅所有各項事件均照英國保壽公司例則而行

本公司出保之法甚爲妥善

本公司時有款項出貸與人

本公司所給予經紀人之用(人旁)資甚爲豐腴

諸君欲知其一切詳細情形者可至本公司向協理兼司理人卜下芝花君詢便悉特此佈告

大英一千九百一十五年五月十七號

大東方人壽保險有限公司謹啟

ALHAMBRA

亞南嗎勝影戲廣告

啟者特字通知 諸君共鑑本戲由亦不星月一號起遷往鄰屋爲戲場而仍由奕芝律出入因爲本班主人急欲在于現在原址建成新屋之故現在暫用之戲場凡座各號椅位皆設電燈電扇其路由奕芝律出入兩傍則俱被不懸潤湯當天雨時摩多車馬車于車由奕芝律入直至本戲大門而出奕女律凡頭官位一號二號三號皆設有新到新式可開可合之交椅其餘二角半及一角之椅位亦已另換新椅利便異常 茲本戲定於廿五號即本禮拜大戲起開演新戲名曰威力此戲著入計有五條之多開演者二十二人其妙處不能管喻再此戲不獨在坡開演六晚即將他適 諸君有賞者之獨者所早臨觀幸勿交臂失之也

官位每椅位收銀二元　留存位每位一元半
一號位收銀一元　二號位收銀五角
三號位收銀二角半　四號位收銀一角

英一千九百一十五年三月十五號

小坡電影戲亞南嗎勝戲院謹啟

摩打車出售

啟者茲承客命有兩勝摩打車一輛欲出售與人此車用值十二個月之久尚與新者無異茲因車主欲回歐洲故願以廉價出售僅取價銀三千圓 諸君有欲購置者祈來本館面議或本館相商均無不可特此代佈

甲寅年十二月廿三日　本館謹啟

"Gaiety" Picture Palace

雅池出色大映戲

啟者茲有雅池映戲大班在於亞呂末實得力及若古爲實得力轉角處之戲園開演影戲即人呼爲廿公加岡者戲園之內陳設合宜風扇電燈均皆足備茲定於本晚起開演新戲即呂滿鳳之故事此等戲詢叻地向來未經演過戲本極長所影之畫計共四萬二千五百英尺分爲三十捲每禮拜內祇能演至四捲而已至此戲中故事業已刊成書籍每冊僅售五占之價叻地各書肆均可採買 諸君有興祈早移玉惠臨以快奇觀不勝厚幸

英一千九百一十五年五月廿一號

雅池映戲班主人謹啟

論說

讀參政王鴻猷上總統書書後

日前選電載參政王鴻猷上袁總統書。。請申明共和以息浮議。。決定維新以定國是。。選用真才以濟時艱。。此三語皆與今日之政象。。處于極端反對之地位。。不圖于參政中而得此不避忌諱之言。。嗚呼。。我國之人心。。其未死乎。。然于數百參政之中。。而僅得此不避忌諱之言。。于數百千萬都員之中。。而僅得此參政。。碩果僅存。。人心之未死。。亦僅矣。。嗚呼。。王鴻猷吾不能不崇拜而頂祝之歟。。今試即此三語申明而討論之。。夫共和者民主立憲之謂也。。立憲爲五洲萬國之通例。。雖前清專制君主。。亦不能脫離此軌道。。而不召集國會以定憲法。。今之所謂新約法者。。果定于國會耶。。所謂選舉總統法者。。果定于國會耶。。自國會解散以來。。日言召集。。惟以敷衍拖延之柔術。。以愚吾國民。。稍有反對激烈者。。即指爲亂黨而誅戮之。。刑戚所懾。。道路側目。。試問全國之人心。。比較南亂未靖以前。。其愛戴中央乎。。抑不愛戴中央乎。。稍不昧良。。自能辨之矣。。名爲共和而不立憲。。尚謂之曰吾不違叛共和。。雖家置一喙以自解。。人必不信。。此王鴻猷所以首言申明共和以息浮議也乎。。雖然。。徒申言之。。而不實行之。。亦于事無濟。。袁總統昔不嘗自言不復帝制耶。。而今之浮議日多。。袁總統與諸卿大夫亦爲聞之矣。。然而莫之顧者。。徒曰我無其事。。又無其意。。何怪于人言。。夫人言未必皆然。。而疑似則有以致謗。。人必貪財也。。而後人疑其盜。。人必好色也。。而後人疑其淫。。何者。。未解散國會以前。。則無此謗。。豈前此之人皆忠厚。。今後之人皆虛浮乎。。今所行之政。。皆君主專制時之舊政。。司法不獨立。。行政獨威福。。立法自治。。不知権歸于何處。。自處于貪財好色。。而惡人之疑其盜與淫。。抑何不思之甚也。。雖馬犬而牲林豢。。語人曰我非豕也。。不如放馬犬而歸自豢。。雖網罟而入江湖。。語人曰我非漁也。。不如捐網罟而人自信。。擅專制而肆淫威。。語人曰我不復帝制也。。不如去專制而人自服。。決定維新。。以定國是。。其能幾乎。。王鴻猷次言及之。。可謂知本務矣。。惟是以帝制之舊臣。。而行共和之新政。。雖文飾之曰富于經驗。。吾不知其所謂經驗者果何所指也。。共和之政。。爲我國數千年未嘗有之政。。孰則曾處于共和之世。。而有所經驗也。。以能者眼光觀之。。滿清舊臣。。固未嘗有所經驗。。即維新鉅子。。亦未嘗有所經驗。。而今獨以經驗二字。。歸之滿州之舊臣。。吾謂其所經驗者。。特專制之經驗而已。。不然。。何爲今日所行共和之政。。無異滿清專制之政也。。以富于專制經驗之人。。而欲其奉行共和平等之政。。是猶南轅而北轍耳。。王鴻猷云選用真才。。以濟時艱。。真之一字。。可爲今日痛下針砭。。有真共和之才。。斯有真共和之政。。是在選用者而已。。記者對于今外交失敗。。雖有所

The Hongkong Rope Manufacturing Co:

呂宋索纜發售

啟者特字通知香港架其拉鼎凌臺公司即（香港製索公司）設立一千八百八十三年乃是製造淨呂宋索三股一英寸至二英寸　細纜五英寸至十英寸　四股三英寸至十英寸　諸君欲知價値貨式各情者請各玉臨新嘉坡勿基門牌二十五號孖一間詢本代理人納瀧爾士多巴尼便悉其詳矣此佈

西一千九百一十五年六月十五號　啟

代理人納瀧爾士多巴尼

Green Island Cement Co., Ltd.

英國灰磚發售

啟者特字通知凡遠埠闾雄圖有限公司之勃蘭英國灰每桶實重三七百十五磅每包實重二百五十磅又有發沽各式英國灰所製之磚　光面磚　各管式水溜磚等　諸君欲知價值貨式各情者請各玉臨新嘉坡勿基門牌二十五號孖一間詢本代理人納瀧爾士多巴尼便悉其詳矣此佈

西一千九百十五年六月十五號　代理人納瀧爾士多巴尼謹啟

啟者特字通知本公司乃是代理輪船　保險　煤炭　各項生理素路生理等茲將代理之各輪船開列

及麥藩輪船有限公司乃英國及滿洲鐵路之輪船每月開行一次

英國　中國　滿洲　日本　小呂宋　實得力

多柔基甲佳楾乃是奧運打輪船公司常川　香港　中國　日本　檀香山　申佛圖士高　又每月開往南美洲兩次

威士丹太平洋鐵路并與衣奧兀闌衣鐵路辦合

又本公司可由本坡發售遊遊天下各國之船單此單經過　中國　日本　美國前往歐洲回來之時經過蘇彝士河　本公司常有新金山及印度之煤炭發售此佈

英一千九百十二年八月七號　麥加墨士打公司謹啟

代售檳城恒茂烏布雪文廣告

啟者敝號自染烏布垂九十餘年久已名馳中外婦孺咸知所以諸水寄靜之家紛至沓來幾有應接不暇之勢茲敝號爲欲利便　外商倉井挽利權外溢起見爰寄在星加坡吉靈仔街門牌一百三十二號瑞豐盛內分售所定價目與來嶼同敝號採辦一律　諸商倉如欲賜顧請就與瑞豐盛接洽便妥恐　諸商倉未及週知特此通告　兼設二十庄八卦標雪文條　二十庄魚標雪文條　一百四十庄八卦標雪文　二百四十庄魚標雪文　貨與價廉　諸商倉如欲賜顧請與瑞豐盛內採辦爲禱

乙卯年四月初七日　檳城恆茂主人啟

嗎根代塱即有利銀行告白

啟者本銀行創設有年茲將本行情形詳開如左　本行批准共備本銀一百五十萬磅　取定本銀一百一十二萬五千磅　已收本銀五十六萬二千五百磅　留餘積欵共有五十萬磅　本銀行總寫字樓在倫敦　凡諸仕商寄本銀行之欵其一年銀期者以四巴仙息算　六個月限期者以三巴仙半算　三個月限期者以二巴仙算來往短期數則以二巴仙按日計算凡關銀行應爲之生理本銀行均可承辦　諸君光顧請移　玉趾臨面商便妥

大英一千九百零九年亦不里月十六號

嗎根代有利銀行駐叻總理人兒卜士嗎臘啟

諸君若行路一日則脚腫甚痛及甚苦此等危險係因脚腫致能發疾伏望諸君詳閱下列韆維力鬪君之言　于染脚腫症已歷兩年之久醫生及各項藥品治之不愈嘗時于已延埠上醫生四位調治殃劾于用(Little's Oriental Balm)無烈多致奧遠打嗎卷　不久便養全愈

烈多致奧遠打嗎卷　乃是適合之藥及治外症之第一良藥有如傷損　脚風等症　此藥每樽一瓜率各處藥店均有發售

西一千九百一十二年九月九號　一　三圖

福三大藥行

花柳搜毒丸

功効即見　永無復發

花柳搜毒丸功用論

花柳惨症爲害最烈無人不知花柳之藥無處不有花柳之方無人不識獨於花柳之病而不能清治者實有其故矣夫治花柳法眞適於壓墜法無論所患深淺皆可指日全愈無如藴毒猶身未入肉者壓墜之便入肉未入骨者壓墜之便入骨入之既深縱有好藥亦難提之使外出祗可使之時發時止終身受病而已本藥行所以首即此藥爲戒也世亦多有以瀉劑醫花柳夫人毒藴身中荷得一瀉者未通爽無如其病未去也何則夫偏者腸胃之事花柳毒血脉之毒以血脉之毒而大腸瀉豈非隔壁搔癢且其毒不淸必有時發時止乃每發即瀉人身之精神有幾許其何能担此孰瀉乎夫血脉壯其人身乃壯今因花柳之毒內藴於血脉荷血脉一壯花柳之毒即發於其發也即瀉之豈非强逼其身入於終身不壯之地位乎此持論瀉以醫花柳之害也本藥行亦深戒乎此也

花柳之入血脉如藍靛之染布荷既上色任彼如何洗濯其色不能脫一加以實强水其靛色全消籔布儼然原質不傷也本藥行此丸專能入血脉解花柳之毒亦如斯也花柳之入血脉又如鐵沙與金沙相雜無論如何提取如何揀擇不能分別淨盡惟持攝石於金鐵相雜之沙上一蘑鐵沙盡粘於攝石上其金沙則純淨矣鐵沙則盡提矣本藥行此丸又能入血脉解花柳之毒亦如斯也

所以世間千萬病狀最患不能得中病之藥苟得中病之藥不患不愈也况花柳爲最毒常之病最普通之病豈無中病之藥乎特患不細心研究耳本藥行考求數十年融名五大洲凡患花柳者人人皆稱爲奇效確能提出血脉中之毒并無損身亦不再發誠花柳中之妙藥也

花柳搜毒丸主治

一治花柳之毒向內行者入骨則遍身骨痛時發時止久變斷根入肉則肉色變紅紫狀類萬變令人恐怖一服此丸毒消病除可復原人矣

一治花柳之毒向外行者梅楊結毒魚口便毒横玄奇毒疳打噏毒爛鼻斷腸喉嘶裂瞎眼聾耳遍身濕疹一服此丸毒消病除身無爛肉矣

一治少年發患花柳未消其毒至年老氣血衰弱骨痛腰疼時發時止下疳凝換苦楚不堪者一服此丸永無此患矣

一治無論男婦誤服花柳攻伐之藥逼步以致傷及生育之權久變成孕者一服此丸消其毒自然肌肉漸生而漸復生育之權矣

價目　每瓶銀一元　每打十元

總經理　叻石叻大馬路　會豐商店

乙卯年正月十一日

分售處

三孖冷五洲藥房　太平埠會豐商店
四水三昌公司　吉隆利華商店
吧城三昌公司　蘇大甲安樂藥房
棉蘭中法大藥房　小坡會豐商店
怡保埠會豐商店　安順漢昌藥房
庇能中法大藥房　坤甸[illegible]
金保會豐商店　暹羅中法藥房

叻報附張

每日隨報附送　星房虛昴停刊

專件

女界儲金之函論

救國儲金團昨致婦女救亡儲金會函云逕啟者昨閱報登貴女界同胞竟起中華婦女救亡儲金會導以勸導中華女界切認儲金協助國用爲宗旨具見貴女熱誠愛國莫名欽佩時局日艱外交愈棘自非儲金不能挽救敝國成立以來影響頗捷惟同人但任勸儲不任收款統由出貨人自交中國銀行單取收據以明權限而昭信用不知貴會辦事手續是否相同務希詳晰見示俾資參考云云茲得復函云昨奉來示謬承獎許並殷殷以儲金手續爲問展誦之餘且感且愧今請爲我伯叔兄弟約略陳之慨自歐戰既開均勢已破強者必帝弱者必奴米出大華可以逆料彼日本特開幕第一劇耳貴團儲公忿然深憂噴湧血誠儲金救國登高一呼海內拍掌可嘉之舉亦可痛之事也竊維國家興亡匹夫匹婦所責從同同人等是以有本會之發起顧外則皮相者流頗以爲屋上架屋近於好事嗚呼噫嘻是置生死存亡於度外者不知天下無偏枯之人身天下即無偏枯之國體況男子體魄雄健智識開通儲金以外從軍應戍尚可以直接救國若女界則羸弱中國之女界久羸弱中羸弱耳同人等應夠自問亦應夠自慚既不能直接以救國即不得不間接以救國此則組織本會第一種理由也不審惟是中國女界黑暗沉淪幾二千載贊助男子則不足牽掣男子則有餘古來戍卒征夫往往因兒女之柔情以阻英雄之壯志者何可勝數今男子即一致救國矣一致儲金矣保無家庭之中起而掣肘者故本會絕對之辦法在多派會員分入內地家喻戶曉告以所處之地位暨以所遭之時勢務使多數女同胞皆恍然於既無國何有家既無家何有身人脫簪珥以相援助則所以裨我國家者已不少矣是本會之所主張與貴團之所主張實可提攜而並進伏維高明想所洞鑒至所詢儲金手續既有貴團揭諸(下從木)於前法良意美具可仿行同人等不敢故爲歧異惟事當草創之初一切進行尚未就緒俟開成立會通過章程草案再當函告望此後隨時賜教以匡不逮抑本會更有請者同處漏舟即同罹危險儲公既以愛國者及同人想儲公具有夫人其有淑媛務望鼎力鼓吹賁然來會共維危局扶我幼稚之社會即以救我居關之國家本會同人當焚香禱祝以誌盛德臨楮不勝盼望之至云云

特別紀載

巴奈馬紀念會場之慘劇

自會場開幕以來曾於萬人歡忭之聲中演出兩大慘劇其一次爲飛行家之墜死此飛行家名林肯匹治爲飛行界最著名者曾在會場試演飛機或倒行空中或回環起伏成一百萬字樣觀者無不喝采三月十四日下午三時又在會場中試演新造最輕捷之飛機初演時初次未能凌空已而直上空中高約二千餘尺旋轉數次正預備作飛鳥盤旋回環處機葉忽折斷不受駕駛遂至墜下沉入水底水深約六丈許小艇急即赴救不見踪影久之乃有飛機被折之木片浮出水面時有兵艦駛近水兵入水底約尋三十分鐘乃將飛機引上林肯匹治之屍體尚緊縛飛機中然已被飛機之鐵鍊捲成團矣又歷多時始將屍身脫出一時觀者數萬咸爲哀悼各埠聞此凶耗致電弔唁者凡數百通各會羣倡議醵資爲匹治鑄一銅像置在新花園以留紀念現已捐得數百元矣匹治尚有一母年已六旬幸匹治學成後已積蓄數十萬金足儘供養其母其未婚妻爲蘇麥加氏已與匹治約期舉行婚禮今遭此變更不知如何傷感聞匹治自操飛行術以至其墜斃之日恰滿十週年會場值理馬拉利特鑄金牌一面定於是日贈之以爲紀念詎意竟遭不測匹治死後此金牌已交由其母收藏匹治與賽會值理所立合同訂明在會場演飛機十星期每星期酬銀一千元今匹治已斃合同當然作廢或謂匹治墜斃之日於未開演時若預知危險者曾語其友克拔律師曰予此次試演恐爲最後之一次予今以雙葉飛機凌空固較四葉者爲美觀但恐機件不甚鞏固耳克拔聞之再三爲祝平安且與之握手不料竟成永訣矣匹治本爲美國陸軍飛機隊隊長平日試演飛機以不畏危險著名故人以大胆王呼之今其慘斃陸軍頗受損失尤可惜也此外又一慘劇則爲羿地方俄國游戲場有跳舞女伶益加利忽於十八夜九時被其兄轟斃並轟傷其他兩人聞因此女之夫見女與他人有愛情不勝妬忌特令其妻兄殺之今凶手已拘獲矣此事雖小亦會場之一殺風景也

尤可異者飛行家士大氏爲林肯匹治之摯友匹治在金山跌斃之日士大亦在羅省試演飛機作飛戰之操觀者約五百人衝飛高至三十丈忽然墜落士大亦立斃觀者咸爲惋惜士大與匹治爲契友又同操飛行之業而乃同以一日墜斃實惟至慘抑且大奇又匹治慘死甫旬餘會場飛機幾又肇禍飛機師古拉士度花慎者有一飛機置在會場內之飛船場三月二十日忽被風捲至空際旋墜於灣中遂盡破壞當被風捲起時高約一百五十尺會場甚恐墜下壓斃遊客幸墜入水面不至傷人者一點鐘後該飛機師始至則救生艇已將破壞之飛機曳起此次損失僅一飛機可云大幸然會場之飛行界亦誠多故矣哉

時評

濟軍殘殺之駭聞　樹三

地方駐紮軍隊、所以除暴安民、而保衛治安也、爲兵士者、一舉一動、當顧全名譽、遵守紀律、庶不失軍人之資格、乃有大謬不然者、粵省駐紮佛山俉五斗司署之濟軍、無辜轟斃多命、何其兇殘若是也、或曰瘋顛、或曰酒醉、或曰賭敗、其說莫衷一是、然曰瘋顛、何以不轟同營、曰酒醉、何以不轟飲友、曰賭敗、何以不轟賭棍、獨至商民男婦幼孩、反遭其慘害、斯眞駭人見聞也、夫設兵所以衛民、今反藉以殃民、其作惡之兵士、雖處以嚴刑、固不足惜、特統領此濟軍者、居恒既不能嚴爲約束、致死者受無辜之慘殺、又烏得辭其咎哉、

辭職廣告

敬者本公司前有用林允恭爲買手之職及至本年七月八日止已經辭職無任本公司之事特此聲名此佈

民國四年七月九日　萬豐德啟　廿

DRINK! DRINK!

CARLSBERG BEER

交實墨蛍酒之特色

敬者交實墨白蛍酒之製早已馳名望 諸君必來一試飲之即能知其佳處蓋此酒實上面製佳氣味香醇力量濃厚東方一帶所沽蛍酒當無有出其右者而且價值復廉尤非他人所及一經試飲即自能知其佳處必時思飲此酒而置他酒於不顧矣 此酒係丹國所製天下馳名人多嗜之惟在本坡則以本公司爲惟一之代理人得有特權載運此酒入口 諸君有剩份辦者請嘗試之當知天地間有此佳釀自不讓鶴頭竹葉專美於前也茲將代售此酒各家開列於後 然里直有限公司 葛士兄弟有限公司 牙那居里有限公司 勞敏申律建泰公司 同街源振豐公司 眷芝叢律安樂公司 溢實得力新來成公司 吉靈實得力錦興公司 烏節律來利成公司 同街來興公司 碧千那律廣仁興公司 那勿基振源公司 其餘如禮佛酒店 猪納酒店 亞禱斐酒店亦均可買得此

佈告　怡士亞細亞的有限公司謹啟

英一千九百十四年十二月十二號

SOLE IMPORTERS.

THE EAST ASIATIC Co. Ltd.

SINGAPORE.

四川綏定傳元園教師容親自經歷足徵是丸已曾治愈數千萬人在天下各處之患精神衰之未老先衰步履維艱諸症並無他藥能駕韋廉士大醫生紅色補丸之上也且傳教師自已服用此丸得養精力復原之後更以此天下馳名之丸治愈家中二孩其一遺精其一遺溺請觀來函如左云

前年余因遠遊力氣衰傲精神頓減步履維艱勉行半里遂覺腿疼不前服用韋廉士大醫生紅色補丸精力復原

又家中有二小孩一十有五歲遺精數月服藥勿效一十二歲累年遺溺俱給以紅色補丸均荷全愈

請以韋廉士大醫生紅色補丸治爾自己之疾按每瓶所包裹之仿單服法而服之立覺精神驟振不啻再造新人週身異常暢適矣且此丸婦女服用功效相同能療月經不調虛弱血虧各症專治　血薄氣衰　諸虛百損　房事無能　胃失消化　風濕骨痛　以及膚肌各疾寒熱瘰癧等患是也

凡經售西藥者均有出售或直向星架坡土庫街韋廉士醫生總藥局函購亦可　價銀每一瓶一元二角半　每六瓶七大元　星架坡幣　郵費在內

口氣穢濁　令人厭惡

韋廉士紅色清導丸能治此症之病源因是丸專療大便閉結肝火上升頭暈腦痛眼目暈花且免腹瀉痢疾等患功力平和出自天然凡經售西藥者均有出售或直向星架坡土庫街韋廉士醫生藥局每一瓶英洋六角郵力在內且收用郵票

此標牛乳曾供大英君主五印度大皇帝飲品及曾
爲伊英國海軍衙門兵部衙門印度事務大臣衙門應用

"Nestle and Anglo-Swiss Condensed Milk Company (London Singapore, Penang, Kuala Lumpor, Bangkok„

MILKMAID MILK.

特字通知女人標牛乳天下銷流至大

以上之圖乃是身體強壯之人向身體衰弱之人說明他得體筋有力能
令身體強壯蓋緣因爲于青當于幼時常將此乳之女人標牛乳供于飲
料爾至今仍飲此標之牛乳當于出外遊歷時常說女人標之能補牛乳
名曰原質之女人標牛乳因爲予知若飲此標牛乳可免罹病飲水區生
病此乃最好牛之乳及其乳皮並非混調及雜味之牛乳爾又不補體等
倘若青年諸君　欲得強壯一如上圖所繪強壯之人而不作衰弱之人爾
必常飲女人標之牛乳此標牛乳天下商場均有發售而且四州府及本
坡國家均常取此標牛乳以供醫院需處之用
英一千九百一十年七月三十一號

二

吸

"Embassy" №77

威靈領之烟枝

啓者特字通知本司甚願　諸君常將英界御第七十七號威靈領之煙枝時
常吸食若　諸君能將盒內之標頭收積可能換得以下各物
廿張全圖或四十張半圖可能換包銀烟枝盒一介廿張全圖或四十張半圖可
能換包銀煙盒一介廿張全圖或四十張半圖可能換正牙鑲金煙枝嘴一枝
四十張全圖或八十張半圖可能換鑲金墨水筆一枝
五十張全圖或一百張半圖可能換曰鐵時鏢一介
六十張全圖或一百二十張半圖可能換曰鐵藏水罐一介
一百張全圖或二百張半圖可能換銀煙枝盒一介一百二十張全圖或二百四
十張半圖可能換銀時鏢一介
一百六十張全圖或三百二十張半圖可能換銀手鏢一介
三百二十張全圖或六百四十張半圖可能換金手鏢一介
一千張全圖或二千張半圖可能換金煙枝盒一介
以上所列各物均能在本坡換領爲此甚願　諸君**收積此標**並時常將
吸此款烟枝爲望此佈
英一千九百十五年六月廿一號
英美烟枝有限公司謹啓

The Asiatic Petroleum Co. (Straits Settlements), Ltd.

龍標　十字標　魚標

啓者特字通知本公司所售第一馳名上品土油　燈油
燭　蠟及第一馳名紅申油　諸君有欲採購者請赴
下列之店號均有寄售
禧勿里芝律門牌二百四十六
號振發與
奕芝律門牌三百零三號怡興
沙九勝律門牌二十三號振光
奕芝律門牌三十號恒裕成
幽翠所印之圖乃係本公司商標此佈
英一千九百一十二年十二月十二號
衣沙貞土油有限公司謹啓

龍葛標　日出標　燈標

SYLVAN　TRADE MARK

花旗箭標土油

用煤油者注意

啓者敝公司親由花旗國運來花旗箭標
土油鋪行海內外久已馳名新嘉坡一
埠向由天福棧李嘉順代售取價公平
童叟無欺其油最合家用之特品燈火
光亮而且耐點其用度較他油省儉與
別不同並可用行機器堪稱妙品此油
與機器油無異價值較機器油尤廉諸
商翕欲購者祈向粿米芝律街門牌
二百一十一號天福棧李嘉順採購可
也此佈
大英一千九百十四年十二月十五號
美商實燈力公司謹啓

匯票行情

乙卯年六月初四日叻報館刊

足金	每兩	六十四元八角
金盾	每個	八元六角二占
印度庫	一百元兌	一百七十四盾二五
爪亞庫	一百元兌	一百四十盾
匯香港	銀行現銀票一百元銀行賣出	二十四元
	即日掛牌一百元值	二十三元七五
匯廈門	銀行現銀票一百元銀行賣出	二十三元七五
	即日掛牌一百元值	二十三元八七五
匯安南	銀行現銀票一百元值	十六元七五
	即日掛牌一百元值	十六元五
匯暹羅	銀行現銀票一百元值	六十六元二五
	商人三十日期票	六十六元五
匯小呂宋	銀行現銀票一百元值	一百十三元五
	商人三十日期票	一百十五元五
匯加勝巴	銀行現銀票一百元值	一百四十一盾
	商人三十日期票	一百四十三盾
匯渣里末	銀行現銀票一百元值	一百四十一盾五
	商人三十日期票	一百四十三盾二五
匯三寶壟	銀行現銀票一百元值	一百四十一盾二五
	商人三十日期票	一百四十三盾七五
匯望加錫	銀行現銀票一百元值	一百四十二盾
	商人三十日期票	一百四十二盾
匯仲光	銀行現銀票一百元值	一百七十四盾二五
	商人三十日期票	一百七十五盾二五
匯巫里吉打	銀行現銀票一百元值	一百七十四盾半
	商人三十日期票	一百七十六盾半
匯上海	銀行現銀票一百元值	一百兩零四
	即日掛牌一百元值	一百兩零三八七五

各埠輪船入口

法國正旗輪船	由安南起程往歐洲	約初五日到	法國公司
萬發興輪船	由普丹啟程	約初五日到	善丹公司
萬興源輪船	由坤甸起程	約初五日到	同益公司
吓加打礁老輪船	由香港起程	約初五日到	巴智申洋行
西[illegible]輪船	由倫敦起程往香港上海日本	約初五日到	義利洋行
豐[illegible]輪船	由汕頭啟程（板檳榔嶼）	約初五日到	和豐公司
振華輪船	英得宜利起程	約初五日到	茂興號
英國正旗輪船	由檳城起程往香港上海日本	約初五日到	英國公司
[illegible]興輪船	由容眼起程	約初六日到	金[illegible]和
白蟻輪船	大白蟻起程	約初六日到	實得力洋行
豐年輪船	麻六甲起程	約初六日到	廣裕生
依勞峇勞輪船	吉寧亞祖家起程	約初六日到	莫實得洋行
亞牙輪船	由暹羅啟程	約初六日到	萬成順
沙隆輪船	由倫敦啟程往香港上海日本	約初六日到	義利洋行
福榮源輪船	由泗水起程	約初六日到	協榮茂
萬保源輪船	由三吧壠起程	約初六日到	協榮茂
保安輪船	由暹羅起程	約初七日到	實得力洋行
怡寶輪船	由吉礁起程	約初七日到	實得力洋行
麗生輪船	由香港起程	約初七日到	莫實得洋行
吉生輪船	由加吉打起程往香港上海日本	約初七日到	莫實得洋行
亦雷打嗎晉輪船	由倫敦起程往香港上海日本	約初九日到	巴智申洋行
仲光嗎老輪船	由諾眉起程往香港上海日本	約初十日到	巴智申洋行

輪船開行

廖內	源興美輪船	初五日	上午八點	成茂號
圭吟	順豐輪船	初五日	上午八點	協榮茂
浮羅庶宜	豐益輪船	初五日	上午八點	和益公司
浮羅峇淡	呀憐宜輪船	初五日	上午八點	張順公司
浮羅武蘭	福臨輪船	初五日	上午八點	萬利安公司
又 吉里汶	福壽輪船	初五日	上午八點	萬利安公司
圭邏	然昇士輪船	初五日	上午十點	邏且弟利士
馬辰	笠打迎哥路輪船	初五日 又峇力	上午十點 四班	和益公司
粵盛港口	丕隆北干輪船	初五日	上午十點	龍運港口
彭亨港口	力嗎孟對士輪船 丁加奴	初五日 加嗎挽	下午一點	邏且弟利士
香港				
汕頭				
又 麻六甲	礁里衛輪船	初五日	下午二點	實得力洋行
蘇坡				
又 咭囉港口	吉運輪船	初五日	下午二點	實得力洋行
安信				
坤甸	坤豐輪船	初五日	下午二點	同益公司
棉蘭	孟牛温士輪船	初五日	下午二點	邏且弟利士
勿里洞	孟律輪船	初五日	下午二點	邏且弟利士
又 加勝巴	三吧壠井里汶			
安南	基齊輪船	初五日	下午二點	開行
峇株巴轄	丞與多祿輪船	初五日	下午二點	和益公司
加勝巴	嗎佐輪船	初五日	下午三點	邏且弟利士
三吧壠	泗水			
暹羅	斯蘭輪船	初五日	下午四點	開行
嗎呂勝士	畢嗎輪船	初五日	下午四點	莫實得洋行
望眉	檳榔嶼　▲有載信往歐洲▼			
占卑	新及輪船	初六日	上午八點	邏且弟利士

請示船期

●敬啟者茲本館之報按日必將出入口各輪船行期詳登凡有輪船之公司行號見報爲之先期佈告便入周知以便招徠載運不無稗益實爲利便之舉但本館記車浩集逐一論間恐或有遺漏名與諸倉約凡有輪船之公司行號如遇貨號出口之船某日展輪解纜得有定期務新先將船期示知俾本館以便照登則欲附貨搭客者自可早爲傳知而無後至之廣不覺之利諭諸倉所樂從也再者諸倉送來之稱新於每日一點鐘以前交到始能照刊若遇一點鐘本館排字已完則不能照錄當俟卜日始能錄出倘新見諭特此佈閱　本館謹啟

British India Steam

Navigation Coy: Ltd.

APCAR LINE.

英國印度輪船有限公司告白

啟者本公司之輪船即嗎家全隊輪船常川由架剌吉打開赴日本經過檳城新嘉坡香港上海等埠茲將各輪船名字及其噸數列下　打加那六千九百四十九噸　馬得剌士六千九百四十九噸　日本六千零一十三噸　裕民剌五千三百八十九噸　尼呂華勝五千三百七十八噸　多里勝五千二百零五噸　柔衣里嗎加四千六百噸　又日本輪船定於閏月三十號前往　檳城　仲光　架剌吉打　諸君欲知各輪船儎貨搭客規則者請到本行詢問便悉此佈

英一千百一十二年六月廿九號

代理人義利洋行謹啟

N. Y. K.

尼般柔淘倫爵輪船公司有限船啟行廣告

啟者特字通知本公司運貨之輪船乃是爾禮拜開行一次有船六艘由日本前往架剌吉打埠寄泊香港　新嘉坡　檳城　仲光等埠當回輪時兼　上海　加那芝馬　魯閩月五號開赴　檳城　仲光　加剌吉打　讚岐丸冥月廿四號開往　香港　日本　諸君欲知儎貨詳情請到本公司詢問便悉此佈

英一千九百十二年七月十一號

代理人巴智申有限公司謹啟

天喜堂馳名老婢調經丸

稟准商標用老婢圖爲記

老鋪在香港中環坭街口

天喜堂商標

老婢調經丸

正鋪在羊城西關光雅里

若非萬全安敢獨沽一味

此方得自京都某王府之老婢傳授故曰老婢調經丸

兩洋各埠光顧務要認明加休期付上無候此佈石叻周昌記啟

一治一二月愆期行經或肚痛
一治三四月愆期行經或肚痛
一治五六月愆期行經或肚痛
一治經色或黃或淡或紫或赤
一治經來或多或少或遲或早
一治一月經來數次多少不一
一治行經肚痛大便閉結
一治通年閉經近月閉經
一治子宮虛冷多年未孕
一治懷孕非孕血氣嘈雜
一治經期前後腰骨痛
一治經期前後小肚痛
一治經期前後肚刺痛
一治血山崩血漏不止
一治產後瘀血未清
一治白帶赤帶白濁

此丸專治婦科等症如孕婦放婦室女婢女一切婦人皆可安心吞服不用戒口平日經期有準者吞至三五服無不受孕百發百中惟勿誤服贗製之藥此丸種子之金丹也每服收回工料銀一元

各埠代理名列

京都邵瑞錦市仰照樓　天津紫竹林仰照樓
石叻馬交街周昌記　汕頭懷安街惠安號
大吡叻罷羅周昌參　廣西梧州五洲藥房
檳城大門樓富生號　桂林十字街五洲號
香港英輔街煥利號　澳門木橋街如意樓
漢口四官殿三多齋　佛山潘涌里其芳齋
上海大馬路老悅生　省城雙門前泰成昌
海口得勝沙全記號　雲南二牌街寶顯齋
廈門鎮邦街太乙號

稟准商標別人不得冒效翻刻林華審案

此丸在石叻專在馬交街周昌記門牌九號

寄售此丸在石叻并無分枝別店代沽

民國三年陰曆二月十九日　本堂主人謹啟

DISINFECTANT.

諸君欲講衛生預防疾病則最要者莫如常用辟臭藥水即俗名曰臭水者此等藥水係以瓶樽及裝在紅色桶內者爲最佳其桶大小不一有裝一牙倫者亦有裝五牙倫者　諸君購用須認真等此藥水然後購買方不至悞特此佈知

大英一千九百一十五年正月廿七號

約瑟直剌華兄弟公司謹啟

Straits Steamship Coy, Limited.

實得力輪船有限公司船名日時開往各埠開列

船名	（日期）	（鐘點）	（開往）	
某船	拜一	十二點	昌蝦港口	
某船	拜一	四點	瑞珍咸坡	直落安申
某船	拜一	四點半	麻六甲	蘇坡
某船	拜二	二點	坡匯申	瑞珍咸坡
某船	拜二	四點半	麻六甲	蘇坡
某船	拜三	三點	瑞珍咸坡	檳城
某船	拜三	四點	麻六甲	瑞珍咸坡
某船	拜四	十一點	坡匯申	直落安申
某船	拜四	四點半	麻六甲	蘇坡
某船	拜五	四點	坡匯申	直落安申
某船	拜五	四點半	麻六甲	蘇坡
某船	拜六	十二點	嗎咪	瓜勝莪亨 關丹
某船	拜六	二點半	丁加奴	吉關丹
某船	拜六	四點	麻六甲	瑞珍咸坡 檳城

各拜二某船由檳城首往巫和各拜二及拜五某船由檳城首往直落安申各拜三及拜六由直落安申首往檳城以上各船將近開行之半點鐘以前在碼頭設有小輪運客登輪　諸君欲悉詳情請詢本公司便悉此佈

英一千九百一十四年十一月廿四號

實得力輪船有限公司謹啟

The Siam Steamship Navigation Coy, Limited.

代理暹羅輪船有限公司輪船啟行

模末　冥月廿四號　到坡
　　　廿六號　開行
亞實登　三十一號　到坡
　　　閏月二號　開行

以上各船均有泊在　吉里底　吧加　丁加勞　奕滅　施奕勒　峇左　吉蘭丹　礁眉　萬那勝　直汝噸　吧那來　八打尼　新裝勝　蟒昆　高沙門　萬律　耶宣　勒龜　占本　哥勝及綱路各船均設電燈及備有頭等客房船到坡時備有小輪迎接將近開行之半點鐘以前在于然申碼頭由本公司所設之小輪運載頭等搭客登船欲知一切細情請詢本公司便悉

頂上著名
金葉紅旗標
萬蘭池酒
各處酒廊有發售

請外增一印紅色之人面小像飲者若將此像取下二十四枚載於選照之上到本公司寫字樓內卽贈以精美之白銅時表一枚

英一千九百一十五年五月十九號啟

牙那吉里卽嘉泰洋行有限公司
GARNER, QUELCH & Co., Ltd. Raffles Place, Singapore.

電車有限公司告白

敬者本公司特字通知 諸君知悉茲將早晚電車來往各段道路之時刻列下

第一段由丁律起至石叻門止 頭幫車每晨六点半由丁律開行 六点半由石叻門開行 尾幫車每夜十点五十分由丁律開行 十点五十四分由石叻門開行 以上之路每六分鐘有車一輛來往 每夜十一点半尾幫之車由石叻門開往電車公司經過惹勿里芝律及勿勝士噶沙律

第二段由丹戎巴葛起至牙籠止 頭幫車每晨六点四十四分由牙籠開行 六点四十八分由丹戎巴葛開行 尾幫車每夜十点四十四分由牙籠開行 十點三十二分由丹戎巴葛開行 以上之路每八分鐘有車一乘來往 每夜十一點一十六分鐘尾幫之車由牙籠開往電車公司經過勝灣拿實得力及實龍岡律各搭客乘坐此車欲往丹戎巴葛者可到勝灣拿實得力下車另搭他車便得兩勝灣拿實得力之電車每夜十一點半鐘開行

第三段由丹戎巴葛起至勝灣拿實得力此 頭幫車每晨六點半鐘由丹戎巴葛開行 六點鐘由勝灣拿實得力開行 尾幫車每十一點五十六分由丹戎巴葛開行 十一點三十分由勝灣拿實得力開行以上之路每三分鐘有夜車一輛來往 每夜十二點尾幫之車由丹戎巴葛前往電車公司經過惹勿里芝律及勿勝士噶沙律

第四段由禮佛酒館起至巴耶里峇止 頭幫車每晨七點鐘由禮佛酒館開行 六點二十四分由巴耶里峇開行 尾幫車每夜十點二十八分由禮佛酒館開行 十一點零四分由巴耶里峇開行 以上之路每八分鐘有車一乘來往直至夜九点零四分爲止巳過此時則每十五分鐘有車一乘來往兩每六日及禮拜日此路之車每八分鐘有車一乘來往直至十一点零四分止 此夜車由禮佛酒館開赴勝灣拿實得力乃十点四十四分 十一点 十一点一十六分 十一点二十四分 尾幫車每夜十一点二十四分由勝灣拿實得力前往電車公司 諸君購買車票祇能用在該路特此佈聞

英一千九百一十二年六月廿九號

電車有限公司謹啟

J. W. & T. CONNOLLY LTD, LONDON.
SOLE AGENTS. THE UNION TRADING COMPANY, SINGAPORE.
BEST RUBBER TYRES
for Carriages and Rickshaws
"444"

英國高路厘有限公司
超等駁人力車車輪樹膠条
商標

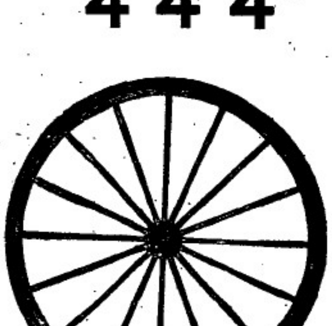

此車輪樹膠条本坡所沽人力車及馬車各大商店均有代售發行 諸君光顧 幸留意焉
新架坡總代理人 美隆洋行

大英一千九百一十五年正月廿一號

總代理處美隆洋行

愚人虛擲金錢

愚人於病時購買偽藥及覺金錢虛擲乃大歎惜亦何益乎智者於患病之日必購 司各脫 乳白鰵魚肝油因此藥必能回復健康萬無失望之理智者每遇其小孩身體軟弱羸於發育或患傷風 咳嗽 血弱 以及骨症 必使之服食 司各脫 乳白鰵魚肝油 服後其小孩即變爲強健四肢有力腦筋敏捷故智者所費之錢皆有實濟能使其合家健全愉快

SCOTT'S Emulsion
商標

君若身體虛弱患有病症或君之夫人與小孩身體不適須購從有識者之勸言必購此 司各脫 乳白鰵魚肝油始可安心如奸商因牟利起見以偽品相授切勿購買因恐金錢妄費身體反無益有損也須認明封面上漁夫負魚商標始知君所購者爲各國醫士所稱讚之 司各脫 乳白鰵魚肝油

請君欲得以上畫油之小冊請卽往新嘉坡慕操有限公司領取

要聞

蒙人服官內地辦法 ▲陸軍內務兩部及蒙藏院會擬蒙人服官內地辦法呈請總統略謂承准政事堂鈔交蒙人准服官內地說帖一件奉大總統諭交內務部等因奉此查說帖內稱前清朋異漢蒙故蒙人無爲漢官之例現內蒙如哲里木等盟識漢字之人已不爲少亦有曾經戰陣足備驅策者擬嗣後蒙人如有明晰漢文堪用文職及有武官資格者准該旗呈送各特別區域都統辦事長官及奉天吉林黑龍江新疆甘肅巡按使等考核送京分別甄試錄用等語查前清時代蒙古名人甚多惟以滿漢分途之故蒙人罕爲漢官當今五族一家已無畛域凡有賢俊宜與同升該說帖所陳自應查照辦理匪獨溝通情誼兼可徵求人才其爲裨益實非淺鮮惟此項蒙人如何呈送如何甄試如何錄用若不預爲規定將來或生障礙及啟觖望之嫌茲經部院往復商酌擬由各盟旗將本旗通曉漢文漢語年在二十以上之蒙古人每旗揀選一員造冊遞由各該旗扎薩克於揀選後出具保結呈送各巡按使都統辦事長官考核如其人在本旗時毫無劣迹方予給咨送京其原有武職資格者由陸軍部甄試其非武職資格者由內務部會同蒙藏院甄試均於甄試後開單呈請核定分別留京試用俾其練習職事二三年後或派往各省辦事或仍留京辦事隨時呈明辦理其有甄試不合格者飭令回旗庶於登進之中仍寓限制之意如蒙允准即由部院分咨各巡按使都統辦事長官遵照辦理其甄試程序另行擬訂具呈云云奉批令准如所擬辦理即由各該部院分行遵照

蒙古冠服制之規定 ▲政府以蒙古冠服制沿用已久今國體已變未便聽其自爲風氣故於去歲曾由政事堂禮制館將其舊有冠服制畧爲變通而不改其常式今乃擬定內外衣仍用對襟褂開叉袍惟兩衣均加領內衣亦作平袖外衣皆用紺色今用青冠亦仍舊式惟其頂座補服翎等項等秩之分最所重視擬將頂座改名帽章寶石之色仍各依其品級王公加嵌珍珠以珠數多寡爲之區別王公以下皆不用珠內外衣領袖口加繡章王公至四等台吉塔布囊均繡寶相花亦以花朵之多寡分其等級四等臺吉塔布囊以下官員用金辮補服擬遵祭服之式改用團章惟祭服以獸居中此爲禮服非祭服之比宜采成周袞冕九章龍爲首驚冕七章華蟲爲首毳冕五章宗彝爲首之制王公用九章以龍居中一二三四等台吉塔布囊用七章以華蟲居中四等台吉塔布囊以下官員用五章以宗彝居中其禮袍則改繡寶相花下加五色彩水間已由該館繪具圖說呈由大總統核准矣

催請同胞速購內國公債

敬啟者我　中央政府續行舉辦民國四年內國公債二千四百萬元週年利息六厘每六个月領息一次期限八年還清所有章程我僑胞早已詳悉無庸再述茲查該公債收款截止日期已展限至陽歷七月底凡我僑胞切宜勉盡義務踴躍輪將爲日無多幸祈從速爲要倘荷　熱誠認購即交由本會或四海通華商各銀行代收均聽　尊便素仰　諸君愛國出於至誠用敢掬布區區爲此最後之通告佇乞勉力認購從速交納幸　勿遲疑觀望本會不勝盼禱之至特此通告即希　公鑒

中華民國四年七月三日　新嘉坡中華商務總會公佈　十

退股聲明　○啟者本坡衣箱街門牌拾二號成裕公司製造冬瓜生理原係陳森和記與劉源泉記合創今因陳森和記志圖別業經請公人曾克丞魏允文二君富面議妥願將成裕公司全盤生理以及街前有與人來往賬項一切概歸劉源泉記承受嗣後成裕公司有與街前來往賬項及生理盈虧與陳森和記無涉特此聲明

乙卯年五月廿八日　退股人陳森和記披露　卅

拍賣貨倉物件　○啟者茲承怒里槽來乙收盤人之命定於裕來月十九號禮拜一廿一號禮拜三及廿三號禮拜五每日上午十一點鐘起在丹戎巴葛東方碼頭拍賣怒里槽來乙貨倉內之貨物茲特畧列如左　雙單千里鏡　羅經　量水機　銅器甚多　鋼鐵枝　錫塊五千磅　鐵板一千六百磅　銅鐵螺絲釘　沙厘釘二萬磅　各款鋼鏈　各款螺絲　鐵鏈　擱帶　毛氊　絲索一千四百磅　黑白膠八千磅　吊索由寸半大至七寸大者　帆布一萬三千碼　油布七千六百碼　救生圈五百六十具　各式徽旗　紀號旗五十副　水鏈　船桅　各式雪文　鐵鍊　鐵索　電氣扇　車油　蠟　船上所用之各式燈　其餘船中應用之物件甚多不能備錄另有各色漆料五萬磅　磁器及雜用物等　諸君有欲觀看者至拍賣期前一禮拜內每日上午九點鐘至十二點又由下午二點半鐘至四點半均可到來覽閱　再者此次拍賣之物乃最好之機會所有各物多係頂上之庄另有清冊存於本館　諸君有欲知其詳細者請到本館面論便得特此佈告

英一千九百一十五年七月六號　吧越拍賣館謹啟

承頂聲明　○啟者梧槽大伯公口街門牌四十五號及四十六號再綿興號雜貨生理原由白挪所創今因志圖別業願將再綿興號雜貨生理及店底家器全盤頂與黃老承受經已交易清楚改號福和興號日後生理盈虧係承頂人造化與白挪無干倘前再綿興號有與坡中諸寶號來往賬項及揭借保認不清等事限以一禮拜內向白挪理會如過期不來乃是自誤與承頂人黃老無涉先此聲明免滋後論此佈

乙卯年五月廿六日　承頂人福和興號黃老謹啟　卅

代理保險　○啓者茲本買也兒弟洋行業經代理押渊保險有限公司以代甘巴公司之任茲幷預備兼保火險一切均照通行之章辦理　諸君有欲投保者請即　玉臨面商爲盼此佈

英一千九百一十五年七月五號

高里亞基門牌十四號買也兒弟洋行謹啟　十

處理已故蘇德天遺產事廣告　○啟者茲因已故蘇德天之遺產事按照一千八百八十六年產業例章第四十六條所載特通知諸式人等之欲取討或請求欵項有關於新嘉坡亞巴高勞實得力門牌廿三號蘇德天之產業者蘇德天係於一千九百一十五年閏月三號身故其掛砂係於一千九百一十五年閏月十四號准由蘇媽英蘇送玉二人掌理今其掛砂人欲請　諸君將其請求或取討之理由書明於一千九百一十五年裕來月十五號以前交到本狀師處自是日以後即由蘇媽英及蘇送玉將其遺產分給應有份子之人倘逾期不來是爲自悮以後若再有所陳請掛砂人實不能承認特此佈聞

英一千九百一十五年閏月十九號

已故蘇德天掛砂人蘇媽英蘇送玉之狀師新嘉坡麻六甲實得力門牌三號知尾巴申謹啟　十

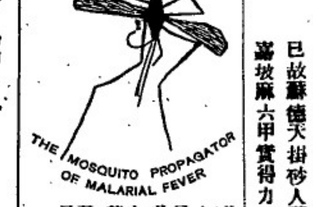

THE MOSQUITO PROPAGATOR OF MALARIAL FEVER

此圖乃精治寒熱藥丸之標幟凡各藥房均有發售目今意國政府常常有用此丸以治寒熱之症無不立除　諸君購而用之便能知其神妙也

英一千九百一十五年六月八號　牙宜奴公司謹啟

輪船招租

啓者本公司常有機器中紅船招租堪儎二三千担　諸君如有合意欲承租者請移玉到時時街門牌五十九號本局內相商得便

英一千九百一十五年三月廿四號　聯合火鋸有限公司謹啟

健胃養神汁

我輩家老幼常服養神汁能病者使安弱者使强獲無上之幸福凡人以

身體康健者不可不常服此汁其功效之鉅誠請服之方知吾言不謬也

養神汁之法理功效說

經曰心藏神蓋以心爲神明之舍而神即精氣之所化成也十二經皆聽命於心故爲君十二經之氣皆感而應心十二經之精皆貫而養心故心爲生之本血之主脈之宗而神之所居也蓋神以氣存氣以精宅征心精常滿故能分神於四肢惟心氣常充故能引精於六腑故曰得神者昌失神者亡明夫神之關係最重也彙川翁曰精能生氣氣能生神榮衛一身莫大於此故養生之士先寶其精精滿則氣旺氣旺則神旺神旺則身健身健則少病明揭其旨固可爲千古養神家鑑戒也故養神之法有二一從心經以養其氣一從腎經以養其精奈世之人或過用心思以傷其氣或縱情房慾以傷其精精傷則血虛傷其氣氣傷則並傷其精精氣並傷斯神外馳而不內守因而氣散於內血離氣行榮衛紛亂於是乎百病叢起神離故也故太上貴養神其次養形凡欲神之存乎舍也凡欲神之存乎舍而百病不作也本醫生即持此法理而製此養神汁有病則培養元神握精固氣無病則調和精氣育陰凝神洵養世之良方養身之妙品也謹將治症畧列

赤體肥童嘿

主治

胃氣不調	嘔吐呃逆	噎膈吞酸	胃脘疼痛
老人咳嗽	痰喘氣促	呼吸不暢	肺痨息賁
肝腎兩虛	耳鳴耳聾	頭昏目眩	飲食無味
思慮太過	暴怒鬱抑	七情所傷	六淫所感
吐血衄血	便血尿血	婦女經痛	前後腹痛
赤帶白淫	子宮虛冷	久不孕育	崩漏小產
小兒白濁	脾胃虛弱	疳積膨脹	泄瀉無度
肌膚黃瘦	飲酒過度	耗傷精液	遺精日久
毒入臟腑	戒鴉斷癮	元氣未復	一切百病

價儎　大樽儎二元　每打二十元　小樽儎一元二角半　每打十二元半

英京　保來氏監製

總代理　石叻　大馬路衛安公司　羅氏藥房

甲寅年十一月初八日　各藥房均有寄售

本公司選辦中西馳名靈效藥品發售

青亨寶固本片	人參羊肉汁	狗腎壯陽丸	跌打止痛丸
矮慈蘇固本片	驅風龍虎汁	安靈頭痛餅	花柳平安水
自來痛血片	調胃消食汁	保來頭痛餅	花柳骨痛水
健胃發神汁	司各脫魚油	立止頭痛片	花柳瀉毒丸
壯陽種子水	參液魚肝油	止頭痛藥水	花柳換骨丹
培元發身玉液	華寶利魚油	肝胃氣痛水	花柳掃毒片
五洲自來血	德建白魚油	心氣痛藥水	花柳掃毒膏
艾羅補腦汁	延年益壽粉	頭暈發燒餅	花柳止痛冰
艾羅療肺藥	滋補牛肉汁	神效肚痛片	打回苦果水
艾羅解毒藥	燕窩肥兒糕	萬應痢疾片	威猛洗藥水
總統精神丸	肥兒代乳粉	萬應痢疾水	摻疳瘡藥散
強種精血丸	福德補腦片	紅白痢症散	艾羅白濁丸
兜安保腎丸	福德保腎片	三陰瘧疾片	屈臣白濁丸
兜安補血丸	女界麟鳳片	截瘧冷藥水	德建白濁丸
兜安補肺水	麒麟調經丸	立止發冷丸	白濁靈糕
兜安止痛水	相府女寶丹	立愈發冷散	神效白濁片
兜安霍亂水	鴛鴦調經丸	丹田發冷水	神效白濁藥
養生退良藥	婦科寶藥水	解時疫藥水	小兒疳積散
韋廉士紅丸	婦科白帶丸	辟山瘴藥水	保赤肥兒丹
韋廉士固本片	女界護身丸	神效保安丹	花塔疳積餅
碧士草根丸	婦科女界寶	必得勝靈丹	肥兒疳積糖
燕醫生濕丸	調經月月紅	化痰止咳片	光明眼藥水
燕除痰藥水	閉經化滯片	痰飲咳嗽片	除翳去膜散
燕解血毒藥	婦女調經片	秘製除痰水	明目淸膏水
燕除虫藥水	經期腹痛片	化痰止咳水	西藏紅花油
燕引病出外藥	婦女血崩藥	化痰止咳餅	驅風白樹油
燕驅風濕藥	百補固精片	化痰止咳丸	自製驅玫油
納佛補天汁	百歲童藥丸	安安止咳丸	原庄冰片油
花柳第一藥餅	健胃提神丸	潤肺止咳露	撥毒金蛇膽
花柳散毒明珠	益腦聰明丸	止咳杏仁露	正金蘇糖膽
雷允上六神丸	質雌童鷄汁	紀丁止咳餅	化痰猴子棗
朱中興普濟水	非洲樹皮丸	金鷄納霜丹	正猴猪粉棗

花柳解毒平安水

蓋花柳之爲樂事也花柳之爲危機也中其毒者始而淋濁繼而疳疔魚口便毒諸症錯出治不如法或留毒未淸或墮毒爲患以致花柳入骨成癱疾遺其危孰甚焉本醫生遨遊五洲見兩洋醫學患花柳毒者最多而醫花柳症者或洗於古方或急於求利但求奏效快捷殺人留毒墮毒而不顧不知毒入骨髓便人終身成癱疾者亦可慨也因研究法理創製此花柳解毒平安水出而活世使病危爲安凡已經染花柳之毒者不論遠年近日服之立見奇功如好從事花柳之場者倘能思患預防服之自免傳染自有此藥水出則人之怡情花柳者可永保平安也因顏其名曰花柳解毒平安水旨非誇誕患此疾者請嘗試之服法每日三次每次一湯匙飯後服

價儎每樽一元　各藥店均有寄售　保來氏監製

衛安公司

石叻　大馬路　桉柏街口

甲寅年十二月初八日

怒里渣來乙收盤人之佈告　○啟者茲本館定於裕來月廿一號禮拜三下午二點半鐘在本館內拍賣以下所列之中舡零

一北德國第一號之中舡堪載一十墩船身長計五十六英尺闊計十三英尺七寸深計七英尺六寸係於一千九百一十四年在新嘉坡實立威機器有限公司所造

二北德國第二號之中舡堪載五十九客五十墩船身長計七十英尺闊計十八英尺深計八英尺五寸係於一千九百一十四年在新嘉坡實立威機器有限公司所造

三北德國第三號之中舡堪載五十九客五十墩船身長計七十英尺闊計十八英尺深計八英尺七五係於一千九百一十四年在新嘉坡實立威機器有限公司所造

四北德國第四號之中舡堪載五十九客五十墩船身長計七十英尺闊計十八英尺深計八英尺七五係於一千九百一十四年在新嘉坡實立威機器有限公司所造

五北德國第五號之中舡堪載五十九客五十墩船身長計七十英尺闊計十八英尺深計八英尺七五係於一千九百一十四年在新嘉坡實立威機器有限公司所造

六北德國第八號中舡堪載六十墩此船造成約有十三年之久

七北德國第九號之中舡堪載六十八墩此船造成約有十三年之久

八北德國第十一號之中舡堪載七十四墩此船造成約有十三年之久

九北德國第十二號之中舡堪載八十二墩船身長計七十二英尺客八闊計十九英尺客八此船造成約有十三年之久

十木製小輪船名亞俄船身長計五十英尺闊十二英尺此船係於一千九百客六年在丹戎巴葛船澳所造

十一木製小輪船名來乙船身長計四十英尺餘闊計四英尺餘係於一千九百一十一年在石叻門船澳所造

以上各中舡及小輪現均泊於丹戎巴葛東方碼頭　諸君有欲預看者須來報明以便本公司預備一切至於第二起三起四起五起所投之中舡均係於一千九百一十四年所造每船造費七千六百二十元船中俱以慹智及馬留木所製甚爲堅固　諸君欲知各船之大小及其載重之詳細者可到本館詢問便知一切特此佈　聞

大英一千九百一十五年七月五號

吧越柏賣館奉怒里渣來乙收盤人之命代啟

啟者本公司常有斵取樹乳之碗及各欵裝載樹乳之箱發售價廉物美并有製造樹乳之濃酸醋應沽　諸君採購請即玉臨本公司面商爲盼特此佈告

英一千九百一十五年六月廿四號　友

一宗公司謹啟

工部局招人承供醫院伙食廣告　○啓者茲本局擬欲招人承供模民律醫院內各伙食至年底止所有欵式及他項情形除拜六禮拜兩日外每日可於下午三點鐘以後到本局向深淨醫生詢問　諸君有欲承辦者可於一千九百一十五年裕來月二十號禮拜二日正午以前入票投交本局以憑選擇所有各票之外須寫明承供醫院伙食字樣方能合式凡諸投票每紙須備壓票銀廿五元如不能成即將原銀給還其餘一切事宜可向深淨醫生詳詢便悉特此佈告

英一千九百十五年裕來月十三號

新嘉坡工部局關司理人納流馬只峯命謹啟　三

嗎吵聲明　○啟者本號自昔在叻源順街門牌二百四十三號開設巖泉號專營茶葉批發各埠遐邇馳名歷今已久茲因歸人歸祖國採辦茶件今將敝號生理嗎吵與林標諸代理專謀營業不得向人借項以及保蓋等事設有此情惟經手是問不干敝號之事蓋敝號茶乃取信於人以後凡有與諸　寶號交易及向收賬項等豎須有林標諸親筆洪號并蓋敝號圖章正印方得爲憑倘二者有乏其一敝號決不承認特先佈告俾衆週知

民國四年乙卯五月十一日　巖泉號東林竹倫披露　十

廈門竹仔街詒厥齋藥酒

天下馳名須防假冒

藥佳酒不佳不足稱藥酒酒佳藥不佳亦不足稱藥酒藥佳矣酒佳矣而其方不佳則仍不足稱藥酒必斯三者並皆佳妙斯可養身而治病不然雖滿紙浮言自稱秘方自稱仙酒見者今日買而明日棄卽欲相賄誰其受之本齋以佳方製佳藥以佳藥浸佳酒其色佳其味佳其性更佳能補氣血不足專治濕傷各病無不中名日參茸固本藥酒遠近馳名歷年已久至光緒二十六年二十七年蒙　廈防分府李　與泉永道延汀漳龍道榮先後賦給本齋藥酒果能養身治病乃爲出示嚴禁假冒請　諸君惠顧細心飲試方知予言之不謬也

治症

一治男子腸寒冷精　一治婦人陰冷帶濁　一總治男婦吐水冷痰　冷胃　軟腳病　腳風痛　筋骨酸痛　腰背酸軟　遍身水腫　小便太多　久年發傷　手足麻硬　以上腫痛之症飲此酒後再用蔥薑搗碎搵此酒推腫痛之處其效更速　一無病之人常飲此酒能使氣血益壯精神倍足雖日在水中亦無腳腫之病

廈門詒厥齋主人吳鑫謹白

乙卯年正月廿七日

山得爾彌地

此山得爾彌地藥丸爲治五淋二濁最見捷效之藥蓋如照法服之無論久新輕重痛而且腫只須兩日痛除腫退濁止淋通再服五天一共七日定可除根保無復發故泰西各國諸醫無不謂之濁淋聖藥中國通商各口一經藥房亦無不樂爲代售以愈沉疴惟　賜顧者須知此藥惟法國彌地一家所製方秘不傳名馳天下故於每丸藥上有印㊞記者庶非假冒至其服法初服每點鐘一丸至兩晝夜盡若不間斷無不淋通濁止腫退痛除如是每天再服四丸至滿七日定可除根永不復發但於服藥之日必須靜養毋使勞動忌食性熱之物更忌房事

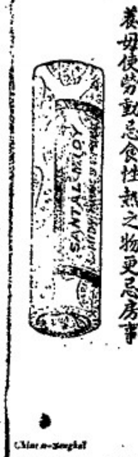

Sole Agent,
Cheong Chee Koon.
7-A Prince Street

勿連賓街力門牌七號　全權經售人鍾志昆

英一千九百一十三年四月十八號

全權總代理

五洲自來血　艾羅補腦汁　艾羅療肺藥

經理廣東馳名丸藥

石叻大馬路門牌一百八十七號會豐商店謹啓

鷄鵡標極品眉壽種子丸

此丸力量宏深能收能放有鬼神不測之機服後反覺寂然不動必要之至時然後勇氣百倍大得其力實廣嗣之金丹生男之寶券也

別項種子藥大不相同試舉一端可知其劣蓋別藥力量淺薄故至少須服三錢服下腸必噪擘然易舉易洩與放花筒無異此丸每次僅服二小粒計重不過數釐每日服三次統計不過一二分奇在服後不知不覺終日忘無動靜緣周身精髓已爲藥力關鎖牢固不發不動矣及至臨事之時但取外塗藥一擦立刻神威奮發勇往無前愈戰愈堅彌久彌勁極翻逼化醇之藥未足比其巧盡陰陽鼓盪之機備極形其狀當此之際雖以從未生育之婦經此一度無不成孕百發百中靈驗無雙舉世之無子者試服之卽知此丸爲求子要藥深信其說矣

每合連外塗藥一元五角

LONGEVITY PILLS.

酒水三昌公司　棉蘭中法藥房
吧城三昌公司　安順漢昌公司
三孖冷五洲藥房　坤甸華南安棧
麻六甲安樂藥房　吉隆利華商店
暹羅中法藥房　小坡會豐商店

甲寅年八月十七日

總代理　石叻　庇能　金保　怡保　太平　會豐商店

福建

與試第四屆知事之及格者　△第四屆知事試驗第一第二試及格人員已於日昨全案揭曉福建省計四十三名　李寶麟　林曾郛所　劉則沿　王　植　陳杞縣　陳承曦　楊裕銘　林志宏　葛新銘　楊逢年　陳培襄　孫爾和　林上楠　薛家鳳　嚴　聚　吳　濤　何振鋼　李則奇　黃　洲　王世昌　林育融　張宗翰　蕭　濬　金其賢　陳復民　楊廳鈞　李大源　郭公圃　華其淵　施鳳淇　林紹鎔　湯邦榮　林汝威　趙琦　葉大徽　韋修園　姚大鈞　鄒元貞　趙鴻進　張嗣勳　陳其浚　李經文

陳孝韶有長奉天警廳消息　△前省會警察廳長陳孝韶現充竹崎鹽場公務茲聞奉天巡按使張元奇特保爲奉天警察廳長昨電到閩聞將行束裝啟程云

教育會將大舉遷　△省教育會因會所賃金頗鉅茲爲省節經費起見擬遷於前福法政學校舊址業已稟請巡按使察核云

吳孝忱委厘局　△分發江西縣知事吳孝忱吳翊孝先生犬子也到贛兩月經江西戚巡按使委辦大慶董局十七號有電到閩並召其經出兩助理云

添設洪山查緝處　△閩侯縣區城甚廣人口衆多凡窮鄉僻壤難免藏奸故前警察有委任鄉警察送所乃閩西鄉一帶之警區禁種私煙於禁烟不無妨碍故禁煙局於馬江鳳崗井北三處查緝處外又添設洪山查緝處係委吳某辦理云

藝術學校之預備制服　△馬江藝術學校各學生原着軍衣祇以久久換製甚覺參差不齊近以驅上將將大來閩該校亦在趁歡官者之列對於制服大加整飭由船政局酌給各生軍衣一套外其餘均由各生自備限一星期當各備齊以免臨時周章云

學生留級之辦法　△查學校學生成績優劣原有各種賞罰規程向對於成績最劣之學生其分數不及格者則有留級之規定然各學校學生之留級均以一學期爲限昨許便通飭各學校此後學生留級均以一年級爲期云

湘人族閩之今昔觀　△自彭孫擅閩省軍政兩界之權兩湘人無一不躊躇欲死凡茶樓酒館妓院煙窟無非湘人之俱樂部及彭孫失勢兩湘人選輝者還鄉落職者落魄然尚未出險近則吹吳市之佣者有之轉溝壑者有之爲樑上君子者又有之矣即此觀之盛極必衰殆亦循環之理使然也

是亦以開樽自居　△省城昔時俗例凡鄉會試報捷者必開樽請客近來鄉間及外縣之畢業生亦以得畢業照爲開樽己被人所嗤乃竟有某校長梁某兄弟以得七等嘉禾章故亦於日昨開樽宴客或嗤其俗不可耐而梁某梁不可支近又赴其鄉於宗祠中大宴家族矣

時某官牙成立　△時某官牙設於西門外其字號爲公三和每年納餉二千四百元該官牙對於各種時菓值百抽三其種類如龍眼荔枝蘭檳龍眼桃李等不下三十餘種

又有稟控李樹本者　△閩江去韓支社李樹本曾被莆田去韓支社陳天權呈控一事已紀前報茲聞又有莆田縣福江人民蔡僧赫等向巡按使稟控李樹本創設去韓社貽害地方乞飭取銷等情經巡按使批云稟已悉已飭該縣知事認真查辦矣仰即知照

鹽務監督員已派定　△興化鹽務監督員一缺近已由省中國某縣兩平湍餉初充爲興化鹽務監督員潘某本在延與辦實業無意外出因其良友之請不得不勉爲就職現已將所辦事本籐竹各種工藝稟請蔡道尹辭卸大約到省後即可赴與任事云

泉州近訊

△禁煙與強盜無異　晉江縣禁煙局劉知事自設分區後另派調查員辦理南門外丞寶術分區禁煙局之調查員聞破獲私販私賣烟戶不但强爲勒索甚至於三更時候民間閉門安睡之後督帶局勇用斧破門而入幷將婦人扮匿逼行搜索似此行爲實與強盜無異民間怨聲載與未審劉知事亦有所聞否

△公債辦理情形　劉知事自去月二十六號到安海分發三年份公債累幷勸捐四年債額就去年認捐之人按名令認但安海雖爲商務繁盛之區甚少殷富之資本又無南洋華商去年捐額一萬二千五百元已是竭盡義務本年復行勸認無不力辭乃劉知事竟出以強迫手段有陳某者被差勇四人捉至商會乃認捐五百元有鄭某者在小呂宋謀生家中祇少妻幼子亦被差遞迫歎犬迫後得商會說項始能獲免計捐數約六千元劉知事可謂極盡籌措之能事矣

廣東

巡按使停辦稽查之佈告　△巡按使牌示云案准農工商部咨行開案查各區礦務監督着前經奉令裁撤歸併各省財政廳兼理當經本部擬訂各省財政廳兼理礦務職守規則十條於本月二十一日呈奉大總統批令准如所擬辦理即由該部咨行查照轉飭所屬遵照辦理可也等因准此當經飭行財政廳遵照辦理去後茲據詳請接辦前來本者現定本月二十三日爲停止辦理礦務之日該廳應即於是日爲接收辦理日期除批示幷飭知照外合行牌示仰各商民一體知照此示

自來水展放街喉　△省城警廳佈告略謂前因城厢內外有時疫發生特由本廳商准自來水公司將自來水街喉展放一個月以便居民汲食經已布告在案現屆一月期滿兩時疫仍未全清復由本廳商准再予展限一月所有水喉地點與展放時間均照前次辦理除分飭消防所及各警區派警照料外爲此布告各住戶居民一體遵照依時前往挑汲以重衛生仍當愛惜水料萬勿任意傾瀉并不得爭先搶奪致滋事端云

當票無免印花　△當票黏貼印花一事已由李國筠電准財政部復電辦法得無變通已詳前報昨番禺當押行和昌押等聯稟該廳請轉詳大吏准予變通胡知事批云中央此舉具有不得已之苦衷我輩國民自應共體時艱勉籌補助所請轉詳一節礙難照准云

實行印花稅法　△財政廳長定期六月一號實行印花稅法昨廿二號午劉廳長邀請廣州總商會自治會維持公安會各領袖在財政廳茶會由劉廳長說明中央頒行印花稅法係仿照泰西各國先例非由中國獨創昨已咨商警廳轉諭商民人等一律貼用惟負運單粘貼者現在固多而意存觀望者亦復不少惟此種稅法係由中央畫定粵省萬難獨異現准期六月一日厲行干涉主義深望各紳商實爲勸諭免罹重罰致貽後悔云

堀墜傷人情形　△城內高第街橫街斷恩里十一號門牌廣利號飛髮店與九號門牌廣全製造傢私店突於二十二早六點鐘時忽爾全行傾塌是時各該店伴尚有未起床者以致走避不及壓傷統共四人廣全之主婦亦在其內但祇被傷屬利有夥伴二人受傷最重並皆事後由消防隊在瓦礫中拯救者尚幸傾塌之時係在明晨行人稀罕故未傷及來往該街現爲各物擁塞廿三日仍未能通行

承頂聲明　○啟者奕多略實得力門牌七十號成發號嘛啡館生理原係林成開設今因志欲別圖願將店底傢器什物全盤生理托中人孫文武何清海吳國材三兄台經手頂與王樹記承受從此生理榮枯乃是承頂人造化與林成無千倘成發號林成日前有與各寶號來往賬項揭借保單等事與一禮拜內到店向伊理會清楚逾期自惧與承頂人王樹記無涉此佈

乙卯年五月廿六日　承頂人王樹記謹啟　冊一

蜂窠標萬蘭池酒

啟者現今叻地所最通行之頂上法國蜂窠標萬蘭池酒係由法國直接寄來惟一代理人東方代理有限公司寫字樓設在新嘉坡勞民申律門牌一百零A

英一千九百十五年五月十七號

專辦藍標祖家頂上里哇威實杞酒

藍標

DEWAR'S

WHISKY

此藍標威實杞酒乃上頂之品

英一千九百十五年五月廿八號　轄典目兄弟公司謹啓

本坡寄售處　振源興　新榮成　振源號　榮和隆　振美號　英德和　永康號　錦興號　及各大酒館均有發售　諸君光顧請移玉駐此佈

THE SHANGHAI LIFE INSURANCE COY. LTD.

[illegible]唐十一月間得病至是月十二日與世長辭則往該廈門分局投報隨蒙該司理人行信叻坡華洋分局而局中總理人即刻應允照章賠償全數及所納兩年之保費[illegible]知華洋人壽公司之利便快捷此佈

民國四年七月一日

王鯉魚謹啟

推楨。。倘無如此之痛恨。。則以國之亡。。非亡于外國。。實亡于內政也。。王鴻猷爲總統之參政。。而所言不避忌諱如此。。吾能不申明而討論之。。以告我國民哉。。

法領事電

本坡法領事昨接巴黎電稱昨日戰綫之上均已一律開戰而德人已攻陷靡纖之探場嗣復來攻亞富上游之亞那維那地方因被我軍所敗俘獲甚多○來電又述俄京電稱卑厘那華南方之戰俄軍俘獲敵人九百名另有軍官十九員機關鎗三杆○又云法帥乍霧前在那拿尼畫受傷一事業由民醫調治幸輕少亦當不足以爲憂也

京省

承辦博山玻璃公司之已准 ●財政部據商人實保實稟請將山東博山玻璃公司招商承辦其辦法擬集資十萬元先將該廠承領暫行開辦俟有端倪再添招股本照有限公司章程辦理該部以所擬辦法尚屬妥協應即照准至該廠房屋認價作股一層應由該商酌擬辦法呈部核奪再行定奪云

外人之贊嘆儲金團 ●北京日前開救國儲金大會到場外人爲數頗多有美國人徑編山及英國教士等均爲感動出儲金共三百餘元又有某國人者亦出資捐入收款人見其聲音不類我國人但拒而不受其人則再三聲稱已入中國籍乃始受之此外某國人到者甚衆皆於此憤潮中妄加猜測來觀勸辦者並用鉛將墻上紙貼抄去其行動至爲可怪幸我同胞雖甚悲憤而語語皆自警之詞無排外速彼等之鬼祟行爲徒自擾耳至歐美人之贊嘆則無不異口同聲也

北京中央公園大會紀 ●去月二十二日下午社會教育改良會演講君約集北京中學以上五十餘校學生在中央公園開會演說爲今日第二次儲金大會之先聲一時許到會者已絡繹於道各校學生排隊往者皆以白布大書校名高舉前導又舉以許多白布旗幟上有警語皆關係公德私德之格言一入園門道旁樹間更觸目皆是就所憶恩述一二日多妻乃中國人之大病曰標賭足以亡國而有餘曰酒色爲伐性之斧曰看事甚難看事甚易其無成功一也曰煙酒亡國物等等亦有顯然痛心國恥者曰越南可惨琉球可哭曰痛定思痛發憤自強曰哀莫大於心死而救國儲金之白旗則更招颭不絕於道旁也春明館東社會教育改良會之演壇在焉演說者相繼有十餘人爲艮羅海湯化龍儲君其最著者也力竭聲嘶大都言改良社會爲今日救國之本爲艮之言尤極痛切每登吃緊處爲幾喘不成聲羅則在旁頓足拍手爲之助勢於是圍聽之人哭者笑者千狀萬態紛紜目前不能筆述矣西人携攝影器攀至樹間攝取此影湯化龍演說亘二十分鐘之久自衆議院奉則以來蓄久不見湯君此等雄辯矣又有某君演釋國字極新穎此君手舉一旗上書國字指示大衆曰此國字之口則國家之界限其中有戈王字者有書作或字者有寫一民字者但均未能確切須改作我字使四萬萬人皆知國爲我之國不說是人的國家方好聽聞於衆曰國是誰的一時壇下譁然曰我的我的亦一趣聞也又有社會實進會者設台於社稷壇大殿東牆外演說不斷聽者亦常數百人壇階地上鋪有各種布帶多勸人不吃煙酒其最可笑者則繪一老翁戴常禮帽傴僂於地拉一東洋車車上女子三四人上書姨太太愈多我之擔負愈重等語惟社稷壇上陳列紅衫綠褲之軍樂隊與園門內一隊更唱迭奏壇邊既張以網內復高立荷鎗軍警多名在爲此當日開會之大槪情形也

農商部咨取鄂綢紙樣 ●農商部以湖北造紙廠大加擴充開所出紙色甚多現因該部文書各件需用紙張甚夥昨特咨行財政部轉飭該廠將各種紙樣送部以便選擇訂購云

湖南實業近訊

●紙廠採辦原料 財政部創辦之造紙廠原設立於漢口礄家磯現已開工出紙製造優良湘省名機關所用之蓮泰杭連各紙無不由該廠轉運而惟該廠所用原料向以外洋輸入木柴爲大宗近擬發達土貨改用竹料及山亞(木旁)皮等項查此竹木均係湘省出產且當春夏之交發生不少亟宜派員採辦存儲以裕料源聞已委派學員陶甄且昌誼前往衡州辰州一帶採辦將來湖南各界能不用外洋來紙則竹木又獲利不少溯今日開源節流之警致也

●茶戶搗毀署 平江縣原屬產茶區現屆新茶上市各屬茶商暨集無如各茶戶每將茶用水發濕希圖增重分量各茶商因屢受欺騙稟請該縣知事設法維持該知事遂飭警察分署嚴行查禁並一面勸諭各茶戶切勿再蹈前愆詎該茶戶等陽奉陰違有劉俊才者將上莊之茶十三石全行發潮被該區分署長黎人傑破獲當將該茶戶及所有潮茶一並帶署究辦詎意劉俊才族大人多素稱強悍統率族衆數百餘人手持器械將該署署舉物搗毀一空刼去劉俊才並毆斃警士二人該知事聞報當派警備隊前往彈壓余養爲首滋事之劉俊榮劉俊邦劉顯耀等三名解縣收押擬辦並電稟省便請示辦法該處各茶商大爲恐慌相繼停莊該縣出產以茶爲大宗此次茶商停莊于人民生計不無影響云

本坡

廣東水災急電彙誌 ◉頃接總領事署函開七月十四日接廣東龍將軍李巡按司來電內開粵省大雨連旬三江暴漲基圍十決八九省城水深丈餘長堤淹沒數尺水勢兇猛損失重大爲百年所未見業辦急賑並電中央撥浴各省協助乞轉致僑商願念桑梓設法援濟盼復龍濟光李國筠寒

廣東河工處來電全日到 請轉粵僑各幫三江暴漲堤圍多決省城水深一丈較上年爲甚災黎百萬急待賑濟河工處

昨晨迭接粵電告災甚急本總領事除即照錄電經張臣君及吉隆坡怡保檳城商會英荷務公所外已轉告本坡總商會同濟醫院即日籌議集欵百萬生靈命在呼吸若非設法電匯鉅欵尙恐緩不濟急凡我僑胞情關桑梓當無不惻然心動亟思有以援手也

駐新加坡總領事胡惟賢謹誌

又同濟醫院述昨日接到香港東華醫院并省城龍李二當道來電報告廣東水災懇僑胞救濟其電文云粵省大雨連旬三江暴漲基圍十決八九省城西關水深丈餘長堤淹沒數尺水勢兇猛損失重大爲百年所僅見業辦急賑并電中央撥浴又各省協助乞轉致僑商願念桑梓設法援濟盼復龍濟光李國筠元同濟醫院是日經特請各總理并胡總領事仝梁君敏修同議此事如何舉行總望坡中諸大善士大發慈心共勸善舉救濟粵省功德無量

遏穀米來叻之數 ◉頃接網咯來信云西六月內運米之由該處出口載來叻地者共有一百六十八萬零八百五十三担其穀石之來叻者則共七萬四千四百八十八担

輪船相碰案錄 ◉昨日下午五點半鐘有甯經出口之勿里免輪船復回叻港即在丹戎巴葛東方碼頭停泊查其船首業經反抝且復歪斜所鑲鐵板亦有數塊現出破裂痕跡據稱昨日本輪出口至是早三點餘鐘之際道經距叻九十英里宴爾龍牙山附近之海面忽與猛力輪船相碰本輪之首適當猛力船腰是以相碰之後僅約六分鐘久猛力即已沒於水中該船之水手十人或十一人溺焉當時猛力舟之婦亦在船中幸已救獲送之登岸等語按勿里免輪船大有七百一十六噸係於一千八百八十二年所造前名美萊乃美路濱輪船公司所置迨至前數月間乃在香港售與某華商營業本月初二日由叻展輪欲往網咯而猛力輪船則由網咯來叻船中載有穀米甚多該輪大有八百四十六噸係爲新製所歷年歲僅得十八個月而已

翠閣之報生 ◉閩婦某氏寓居小坡某屋日前新產一孩即托人代往報生處報知案已領有報生紙矣不意報生處日昨又有一閩人某甲前往報生其子之年月日時及母之姓氏則與某氏所報相符唯父之姓氏則異報生處之注册員大爲疑訝因而申再三盤詰甲稱九年前余曾報生一次余妻之姓氏亦與此同注册員按年查閱果然不謬惟以此次報生母同而父異殊屬令人可疑因不允將報生紙給出俟調查明確然後發給云同母異父之報生亦屬罕聞之事也

娛子晚景 ◉華人某甲向在距坡三英里某山園僱工克儉克勤爲主人所信重主人年邁膝下猶虛因取爲螟蛉以爲年老得人奉養之計去年即與彼完娶詎甲於近日在主母前說皆欲來坡經營某項商業須資本一千元主母不疑其詐如數予之不意甲領款之後即與妻同逃不知所往若某甲者可謂昧良之甚矣

紙票逃生之水手入獄 ◉甯報瑞愾輪船水手十二名因不聽令救客紙票逃生致被控拘於案一節茲悉昨午正堂官訊畢判首名入獄九閱月第三名入獄四閱月餘十名每入獄三閱月

不貼郵票之被罰 ◉某報館之書記林帶光因自三末舉帶來不貼郵票之信四封差稱於案昨午府訊畢判每信罰鍰五元共二十元如有爭錢則以一半交郵局給賞線人

嗜賭何益 ◉吳鑑齋昨晚十點餘鐘聚衆多名至柔佛律某屋拘賭案既之閩人三名述案今午府訊畢判每名罰鍰二十元否則改禁三禮拜

致國民報記者書 照來稿原文登錄

頃閱七月十日貴報所登愛戀寡妹之塾師及愛戀寡鼓之塾師二則不勝詫異若學界中有此敗類誠足貽全體之羞顯貴報所曾各事敝同人等近在咫尺何以并無所聞爰即四出詳查現在叻地各私塾均無此等行爲究不知貴報所曾係指何人之事爰具公函登報實問即請貴報於三日內將此啣塾師之姓名聲覆幸勿推以諱名匿惡之套語搪塞貴報已承將其種種醜行和盤託出惟恐其禍之不盡曾不少留餘地若有一毫忠厚之念斷不忍言然則貴報已無隱惡之心是又何難直舉其名以免混淆涇渭況貴報近來屢屢遇及塾師醫生之醜陋更不厭其煩是又何難指出一二以証其曾之不謬若貴報不能指出則爲僞撰則爲說謊則爲有意毀謗他人則爲無端誣衊學界誠有妨於貴報之價值有妨於貴報之宗旨有妨於貴報之信用有妨於貴報之陰德更有妨於貴報之營業同人等舌尙在斷不能爲如貴之口所汚也惟貴報善擇焉

中華民國四年七月十五日 本坡私塾同人公啟 川

樣葛沙鐵樹乳有限公司減本事廣告 ○啟者茲據本坡梟署一千九百一十五年第三百七十號案卷係因樣葛沙鐵樹乳有限公司減少資本之事按照一千八百八十九年公司章程辦理經於一千九百一十五年裕來月一號稟呈實得力之新嘉坡梟署案前訴明該公司之特別緣由請將前者所存尙未發給與人之股五千份每份十元者改作一萬股每股以五元算并將本公司所定之本資由七十萬元減至三十五萬元以抵其所虧之本及未有人承受之股份故將此七萬股每股本銀十元者減爲五元算茲此事已經核定一千九百一十五年烏兀月廿三號禮拜一日上午十一點鐘集訊或另日集訊用特通知所有本公司諸債主或股份人等有欲照章阻止此減本事之進行者當俟集訊之日由其本人或所延之狀師前來訴明若各債主或股份人有欲取討此稟稿者可到以下所列本狀師之寫字樓取討惟須例給費用特此通知

英一千九百一十五年裕來月十四號

樣葛沙鐵樹乳有限公司 減本事之狀師 崴申及尼黎

通告 寫字樓設在新嘉坡展芝亞厘門牌十六號B

粵東省城劉詒齋

三達衛生丸

寧心補腎丸

烏鷄白鳳丸

本號正舖在省城老舖在佛山開創數百餘年中外馳名人久共知緣有無恥之徒常辦冲號之貨假冒本齋之丸妄圖肥己不知僕人今本號特聘廣盛隆何君沛燕就地代理利便同胞諸尊賜顧請認招牌爲禱

代理人星架坡

大馬路牛車水 何廣盛隆銅鐵庄 門牌九十八號總發行處

民國乙卯年六月初二日

本齋主人劉鼎行謹啟 巳

承頂聲明 ○啟者大坡松柏街門牌二十四號梟裕興號粥飯店生理原李廣所創今因志圖別業願將梟裕興粥飯店生理及店底傢器一概頂與胡有賢承受茲已交易清楚改號曰獲殘居號日後生理得失盈虧係承頂人造化與李廣無干倘前梟裕興號有與坡中諸貨號來往賬項及揭借不清等事限以一禮拜內向李廣理會如過期不來乃是自悞與承頂人胡有賢無涉先此聲明免淡後論

乙卯年六月初一日 承頂人獲殘居胡有賢謹啟 習

然那刺火燭人壽保險有限公司廣告

啟者本公司現蒙然那刺火燭人壽保險有限公司舉爲代理人所有火燭人壽均能代保至其保價均極公平 諸君有投保者請即玉臨面商爲盼

英一千九百一十五年七月八號 高里亞基門牌一號亞沙宜公司謹啟 亥

日恒紙煙廣告

注意 兹將各欵紅烟每箱價目列下

日恒 八兩一百四十庄 紅印金鹿嘜 廿八元
日恒 一兩五百六十庄 紅紙金鹿嘜 十四元
日恒 二兩五百六十庄 紅紙金鹿嘜 廿八元
正日恒 八兩一百四十庄 三色金鹿嘜 廿八元
日興 八兩一百四十庄 紅印金鹿嘜 十七元

大減價 注意

本號親自督辦揀選烟葉精工配製以冀銷旹日廣諸商光顧貨眞價實請認招牌金鹿麥爲記庶不致悞

民國四年六月廿四日

新加坡布厘右單邊街日恒謹啟